l'Europe s'engage en Grand Est avec le FEDER

L'EUROPE S'ENGAGE EN GRAND EST AVEC
LE FONDS EUROPÉEN DE DÉVELOPPEMENT RÉGIONAL

PROJET COFINANCÉ PAR L'UNION EUROPÉENNE

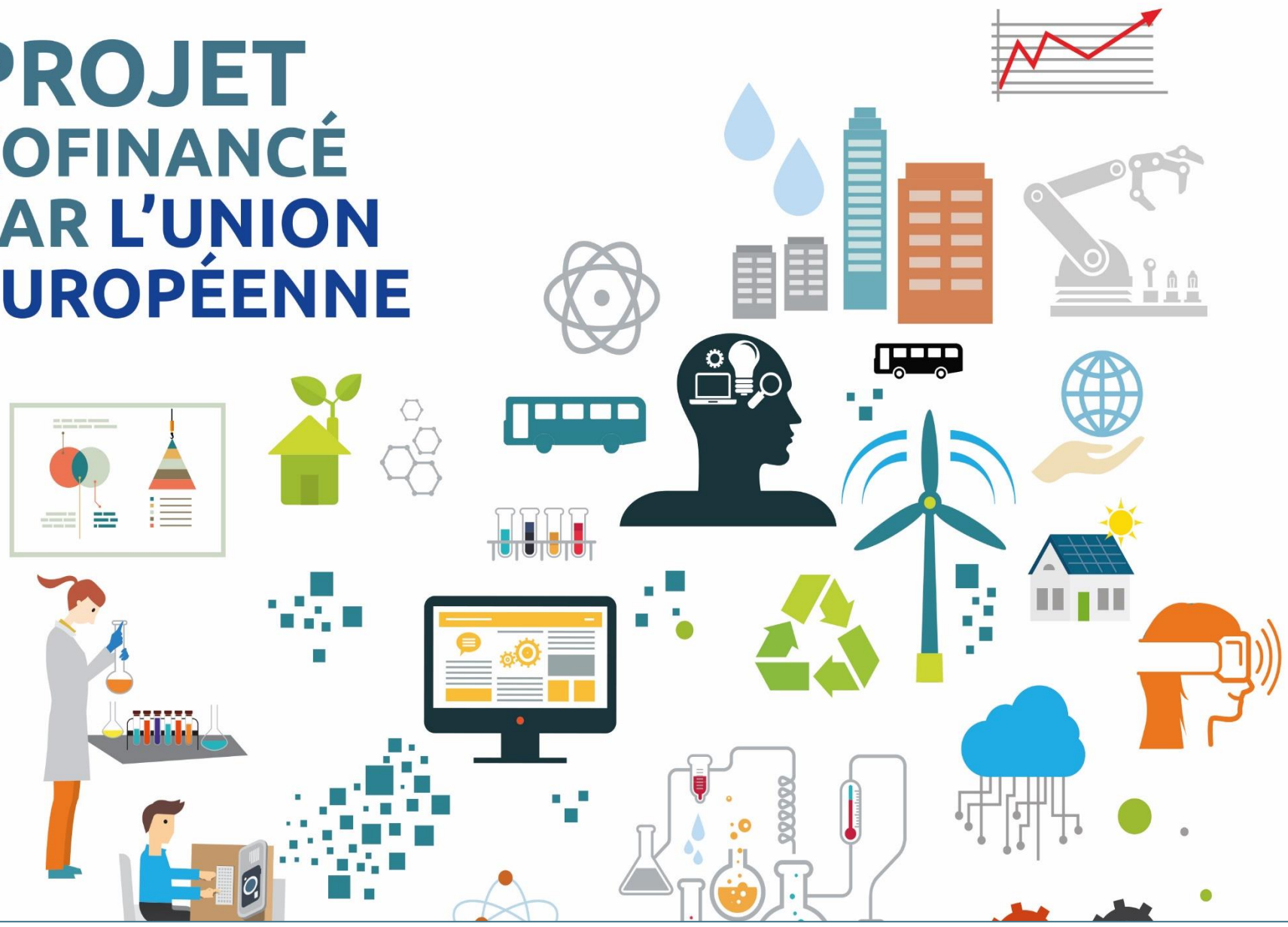

NOM DU PROJET : FEDER/FSE/IEJ CHAMPAGNE ARDENNE N°2014-2020 N°CA0024358 – MODERNISATION PARC MACHINES : CENTRE DE TOURNAGE CN +SCIE A RUBAN AUTOMATIQUE + TABLE DE DECOUPE PLASMA D'UNE VALEUR DE 559 680 €
EST COFINANCEE PAR L'UNION EUROPEENNE A HAUTEUR DE 55 968 €. L'EUROPE S'ENGAGE EN CHAMPAGNE-ARDENNE AVEC LE FEDER
(SITE DE CARIGNAN)

NOM DU PROJET : FEDER/FSE/IEJ CHAMPAGNE ARDENNE N°CA0024411 PORTIQUE AUTOMATIQUE A CNC D'UNE VALEUR DE 257 000 € A ETE FINANCE PAR LE FEDER CHAMPAGNE ARDENNE A HAUTEUR DE 38 500 € + FRAISEUSE KIHEUNG U 1500X3100 D'UNE VALEUR DE 360 000 €
EST COFINANCEE PAR L'UNION EUROPEENNE A HAUTEUR DE 51 650 €. L'EUROPE S'ENGAGE EN CHAMPAGNE-ARDENNE AVEC LE FEDER
(SITE DE BAZEILLES)

NOM DU PROJET : FEDER/FSE/ LORRAINE 2014-2020 N°LO0033485 MODERNISATION DU PARC MACHINES : CENTRE USINAGE A CN + FRAISEUSE A BANC FIXE U1500+ SCIE A RUBAN A CN+ MACHINE DE MESURE TRIDMENSIONNELLE D'UNE VALEUR DE 1 105 609 €
EST COFINANCEE PAR LE FEDER LORRAINE A HAUTEUR DE 256 120 €. (SITE DE CARIGNAN)
FINANCEMENT DANS LE CADRE DE LA REPONSE DE L'UNION EUROPEENNE A LA PANDEMIE COVID-19 AU TITRE DU FONDS EUROPEEN DE DEVELOPPEMENT REGIONAL (FEDER)

OBJECTIF :

- modernisation de notre outil de production,
- intégration de nouvelles technologies (équipement numérique),
- intégration de nouvelles méthode de production,

Support réalisé avec le soutien de l'Union européenne

www.europe.grandest.fr

Grand Est ALSACE CHAMPAGNE-ARDENNE LORRAINE

UNION EUROPÉENNE
Fonds Européen de Développement Régional
Financement dans le cadre de la réponse de l'Union Européenne à la pandémie COVID-19

UNION EUROPÉENNE
Fonds Européen de Développement Régional